



## Inhoud:

- In Memoriam Gerard van Bilsum
- Een oproep van Koen van de Moortel
- De ramp met de Columbia
- Uit de tijdschriften
- Introductie financiële astrologie

## In Memoriam Gerard van Bilsum

In december van het afgelopen jaar overleed op gevorderde leeftijd in zijn woonplaats in Duitsland ons oud-lid G.J. van Bilsum.

Dat Gerard van Bilsum lid was van de NVWOA was op zich bijzonder. Immers, hij was vooral in Utrecht en omgeving bekend om zijn paranormale kwaliteiten en zijn genezingswerk. Maar astrologie was voor hem duidelijk een hulpmiddel -ja zelfs een grote behoefte, vertrouwdde hij me eens toe- om de via gevoel en intuïtie waargenomen verschijnselen ook enigszins mentaal te kunnen plaatsen. Aldus verdiepte hij zich -als nieuwsgierige Gemini- allengs verder in dit vak, deed ook verantwoord onderzoek en hield daarover een paar maal voor het NVWOA-forum een voordracht. Dat onderzoek betrof vooral zijn oriëntatie in de Ebertin-methodiek. Ebertin was voor hem ook een belangrijke reden om na zijn pensionering naar Duitsland te verhuizen.

Gerard heeft zijn hele astrologische bibliotheek -véél Ebertin!- vermaakt aan de NVWOA. Deze is toegevoegd aan de bestaande bibliotheek, op de Kruisstraat 307 in Utrecht. Zijn weg in het niet-aardse heeft Gerard zeker gevonden.

F.J.Methorst

## Een oproep van Koen van de Moortel

Voor een onderzoek dat ik doe, heb ik zoveel mogelijk geboortegegevens nodig (plaats, datum, tijd, geslacht) van:

- uzelf;
- mensen waarmee u een zeer goede communicatie hebt (u verstaat mekaar met een half woord, of gewoon met oogcontact);
- mensen waarmee u een zeer slechte communicatie hebt (vele misverstanden; een "verschillende golflengte"; dikwijls begrijpt u mekaar humor niet; als u een vraag stelt, begrijpt hij/zij dikwijls niet wat u bedoelt; enz.)

Let op: dit kunnen beide mensen zijn die u haat of liefhebt, familie, vrienden, collega's, leraars, leerlingen, het maakt niet uit. Het enige dat belang heeft, is het gemak van de *communicatie volgens uw persoonlijke, subjektieve aanvoelen*. Natuurlijk mogen alle gegevens anoniem zijn. Ik zal dankbaar zijn voor alles wat u instuurt (lieft per elektronische post aan koenvandemoortel@compuserve.com), zelfs al zijn het maar enkele gevallen. De resultaten zullen alleszins op onze webstek gepubliceerd worden.

## ! Oproep ! betreffende de bibliotheek

De boekenlijst is uitgebreid met de nieuwe aanwinsten (zie In Memoriam Gerard van Bilsum). We vragen echter met nadruk Uw aandacht voor het volgende:

Voorwaarde voor het lenen van boeken uit de bibliotheek is, dat U deze in het daar aanwezige schrift inschrijft. Momenteel ontbreekt:

Placidus de Titis, "Primum Mobile".

Mocht U dit of eventuele andere geleende boeken in Uw bezit hebben waarvan U niet zeker weet of U ze hebt ingeschreven, wilt U dit dan melden aan de beheerder van de bibliotheek:

Frank Vernooij,  
tel 030 - 2711566,  
email: [to\\_ver@planet.nl](mailto:to_ver@planet.nl)

We rekenen op Uw medewerking hieraan; alleen op die manier houden we de bibliotheek intact, zodat wat op de boekenlijst staat ook inderdaad beschikbaar is.

Frank Vernooij, Hans van Oosterhout

## Ramp Columbia

Als bewijskracht voor de ramp met de shuttle Columbia moet worden uitgegaan van de radixhoroscoop, dit is de 1e vlucht op 12 april 1981. Hieruit kan men twee belangrijke factoren concluderen:

1. Heer Ascendant is Venus in 12 conjunct Zon (heer 5) conjunct Mars (heer 12) in Ram, opposiet Pluto in Weegschaal in 6, vierkant MC, met als overbrugging Neptunus in 8. Hieruit kan men vaststellen dat de Columbia een krachtig motorisch besturend vermogen heeft (Zon en Mars sterk in teken), wat echter op een gegeven moment in het tegendeel kan verkeren bij een zeer sterke krachtsinspanning als stijgen en dalen door de dampkring. De Columbia raakt daardoor uit balans (Weegschaal) en kan exploderen.

Evenwel zorgt de overbruggende planeet Neptunus voor jarenlange bescherming. Als de genoemde oppositie bij progressie over de as 1-7 heen schuift komt vanaf 1999 de Columbia op de gevarenzone. (op 23 juli ontsnapt aan explosie). Bij de laatste vlucht staat de pr. ZB Mars conjunct Ascendant en tegelijkertijd staat de transiterende Neptunus exact vierkant Ascendant, zodat de beschermende invloed wegvalt en de voorziene fatale krachten hun uitwerking kunnen manifesteren.

2. Jupiter (heer 8) conjunct Saturnus (heer 9) opposiet Mercurius (heren 1 en 2). Hitte en koude, afwisselend uitzetten (Jupiter) en inkrimpen (Saturnus) kunnen een versturende uitwerking hebben op de verbindende elementen (Mercurius) voor detegels aan de buitenkant van de shuttle.

Vertragingen (Saturnus) en versnellingen (Jupiter) kunnen bij stijgen en dalen een schommelend effect teweegbrengen als door plotseling ontregeld raken van de snelheids- en

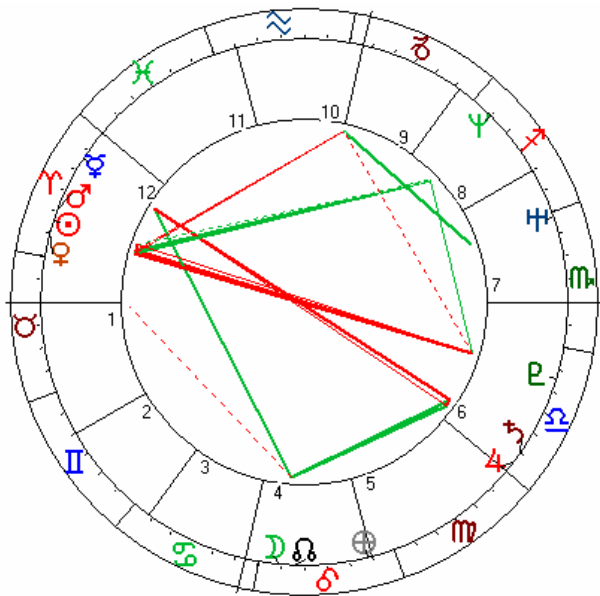

Fig. 1 De radix van de Columbia  
Cape Kennedy, 12-4-1981, 12.00u GMT

temperatuurregelaars de besturende computer niet goed meer functioneert.

Door overbrugging van de Maan is er een voortvurende corrigerende werking aanwezig bij de controlewerkzaamheden.

Bij de laatste vlucht echter staat pr. ZB Jupiter (heer 8) opposiet Venus (heer Ascendant) als medebepalende liquiderende factor.

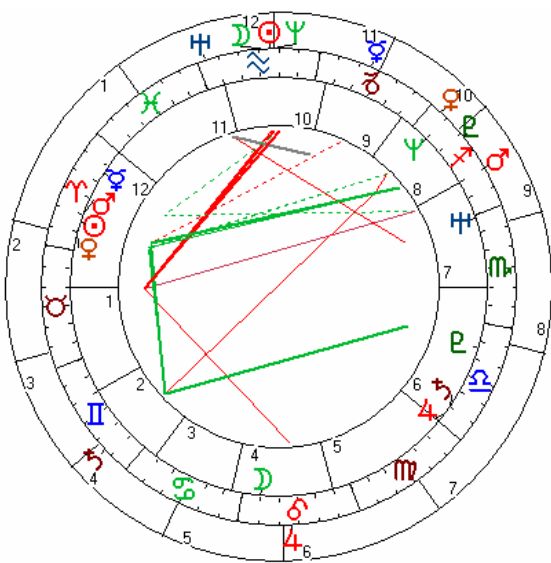

Fig. 1 De ramp met de Columbia  
Cape Kennedy, 1-2-2003, 14.00u GMT

De uurhoek van het vertrek op 16 januari 2003 is essentieel om de verloop van de vlucht in te schatten. Neptunus (heer Ascendant) opposiet Jupiter vertoont hier direct zijn afbrokkelende werking met het loslaten van isolatiemateriaal van de brandstoftank waarbij enkele tegels

van de Columbia beschadigd raken. Deze opposite staat vierkant op de radix ascendant, wat doorslaggevend is. Met Mars als medeheer van 1 en driehoek Ascendant liggen

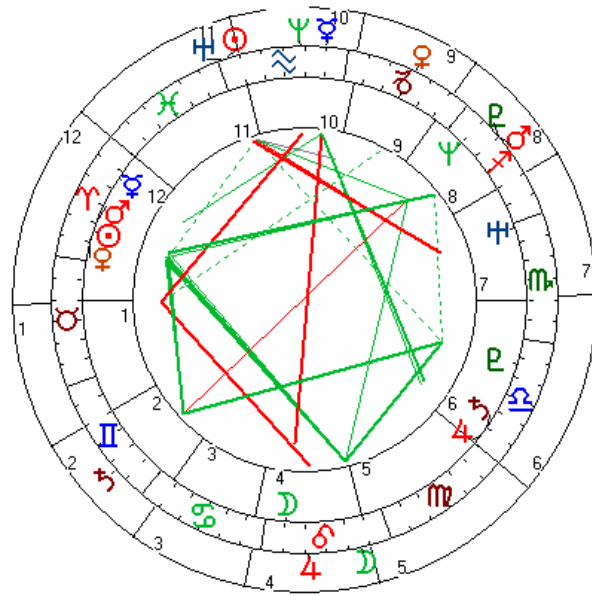

Fig. 2 Het vertrek van de Columbia  
Cape Kennedy, 16-1-2003, 15.39u GMT

problemen voorsnog niet voor de hand. Wel kan er reeds een verborgen ontregeling van de computer plaatsvinden (Mars vierkant Uranus in 12).

Zon op 26° Steenbok valt over het MC van de radix met zijn explosieve lading.

De vlucht (huis 9) met Venus driehoek Jupiter verloopt in goede samenwerking tussen de bemanningsleden en onderzoekswerkzaamheden worden volgens schema verricht. Echter staat Pluto (heer 8) in 9 opposiet Saturnus (heer 10) vierkant Ascendant zeer fataal voor de afloop. Maan op 4 graden Kreeft staat ten opzichte van de radix vierkant op de aspectering genoemd onder 2. Tevens staat de ascendant conjunct cusp 12 van de radix. Dit zijn factoren die tegen het einde van de vlucht fataal kunnen uitwerken.

De uurhoek van de ramp op 1 februari 2003.

Met Neptunus (heer Ascendant) conjunct Zon en Maan op de cusp van het 12e huis verkeert de shuttle in een zwakke, afbrokkelende positie en ontstaat een onstabiel, schommelend evenwicht. De computerapparatuur verliest zijn nauwkeurigheid.

De oppositie van Neptunus met Jupiter (heer 10 in Leuw) heeft mogelijk een uitstralende oververhitting veroorzaakt vanuit het midden van de Columbia naar de vleugel. Dit kan de grondoorzaak zijn van de uiteindelijke explosieve ramp, die in de uurhoek wordt aangegeven door Mars, Pluto, Venus (heren van 8) opposiet Saturnus (medeheer 10) vierkant naar de Ascendant en vallend over de as 10-4, wat mede de eindbestemming bepaalt van de fatale gebeurtenis. Genoemde opposite valt in huis 8 van de radix!

Met alleen de horoscoop van de ramp heeft men nog geen bewijskracht van de crash. Hierbij dient men de radix als uitgangspunt te duiden. De uurhoek geeft dan de onderlinge actuele transits, die geprojecteerd worden op de radixhoroscoop.

C.A. Sietsma-van Vlijmen

## **Uit de tijdschriften.....**

**Universitaire opleidingen**, we maakten er in de vorige nieuwsbrief melding van dat er in Engeland flink aan de weg getimmerd wordt. De opleiding in Bath heeft 2 doelen. Ten eerste kritisch academisch onderzoek naar de astrologie en zijn praktijk. Ten tweede bevorderen van research en onderwijs m.b.t. de relatie tussen astrologie, astronomie en cosmologische overtuigingen en theorieën enerzijds en maatschappij, politiek, religie en kunst in heden en verleden anderzijds. Het is dus geen onderwijs in toegepaste astrologie. De opleiding staat open voor 'rijpe studenten met voldoende levenservaring'. Er wordt veel archiefmateriaal heengebracht en men hoopt ook op Dean's archieven, die bedoeld zijn/waren voor "Recent Advances" deel 2.

Naast Bath zijn er ook nog initiatieven bij het Warburg Instituut van de Universiteit van Londen, en zijn er modules 'Cosmology and Divination' bij de Universiteit van Kent. (Uit : *Astrological Journal*)

*Culture and Cosmos* is een zeer interessant en gedegen wetenschappelijk tijdschrift op het gebied van de **geschiedenis van astrologie en culturele astronomie**. We

zullen er in een volgend nummer uitgebreider op terugkomen.

In de laatste nummers van *Correlation*, dat nog steeds een naam hoog te houden heeft op het gebied van het empirisch wetenschappelijk onderzoek naar de astrologie zijn stukken van de hand van Ertek verschenen, waarin hij het debat met Dean voortzet over de **interpretatie van de bevindingen van Gauquelin**, n.a.v. Dean's tampering hypothese. Ertek meent dat Dean zijn kaart overspeeld heeft en tracht dit aan de hand van zijn berekeningen en interpretaties aan te tonen.

Aan de ene kant kun je denken : laat dat hele Marseffect met al zijn frustrerende , schijnbaar uitzichtloze strijd er om heen maar zitten. En het echte probleem is daarnaast natuurlijk dat er na Gauquelin zo bitter weinig nieuws aan empirische bevindingen ten faveure van de astrologie is bijgekomen.

Aan de andere kant : is er in de vereniging nu niemand, beter gezegd : is er iemand, die zijn tanden hier eens in wil zetten, en Dean's bevindingen en hypothesen en Ertel's poging tot weerlegging in begrijpelijke en overzichtelijke taal in de Nieuwsbrief zou willen publiceren?

Frank Vernooij

## -----Lezingverslag-----

### **Introductie financiële astrologie**

4 januari 2003

Herman van Donkersgoed

Herman van Donkersgoed, destijds lid van de inmiddels niet meer actieve werkgroep economie van de NVWOA, begon zijn astrologische carrière in 1984 met een cursus bij René Jelsma. Een vraag van een kennis, wat nu het beste moment was om dollars te kopen zette hem op het spoor van de financiële astrologie. Later volgde een opdracht van een particulier beleggingsfonds en inmiddels, veel later, heeft dit alles de vorm aangenomen van Starwatch.

Herman hanteert de volgende definitie van astrologie: Astrologie is een kennissysteem dat toelichting geeft op massa-psychologische bewegingen. Het functioneert als "onafhankelijk referentiekader" dat inzicht geeft in de evolutie van economie, politiek, maatschappij en cultuur, natuur en techniek. Dit opent de mogelijkheid voor zowel voorspellingen vooraf als verklaringen achteraf, gericht op verschillende tijdsperiodes, regio's en, van groot belang uiteraard voor de financiële astrologie: sectoren van de economie.

In de financiële astrologie gaat het om bedrijven zoals het in de psychologische astrologie om mensen gaat.

De duiding van zo'n bedrijfs-geboortehoroscoop, verloopt op grond van dezelfde basisprincipes als bij een "normale" menselijke geboortehoroscoop. Dit levert, analoog aan een radixduiding, inzicht het "karakter" van het bedrijf, ook wel de "bedrijfscultuur" genoemd: de sfeer die er heerst, de wijze waarop intern en naar buiten toe wordt gecommuniceerd, de manier waarop het op gebeurtenissen in de economische en maatschappelijke buitenwereld zal reageren.

De vraag rijst dan, hoe je aan de geboortetijd van een bedrijf komt. Het antwoord is verrassend eenvoudig: vanaf 00.00u op de dag van oprichting een bedrijf wordt vanaf dat ogenblik juridisch geacht te bestaan. Dit heeft wel als consequentie dat het gebruik van huizen wat dubieus is. De Maan in teken daarentegen, die alweer minder sterk door tijdsonzekerheden beïnvloed wordt geeft informatie over de interne ontwikkelingen in het bedrijf.

Als voorbeeld: het telecommunicatiebedrijf Ericsson, (fig.1) opgericht in Stockholm op 1-4-1876 en jarenlang

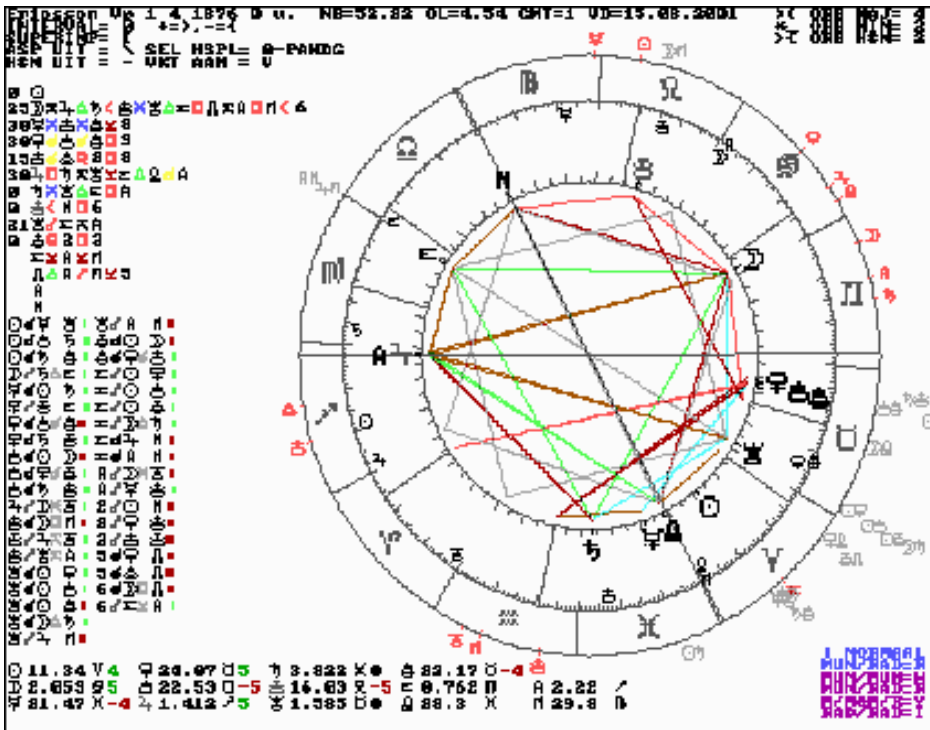

De oprichtingshoroscoop van Ericsson

fig. 1

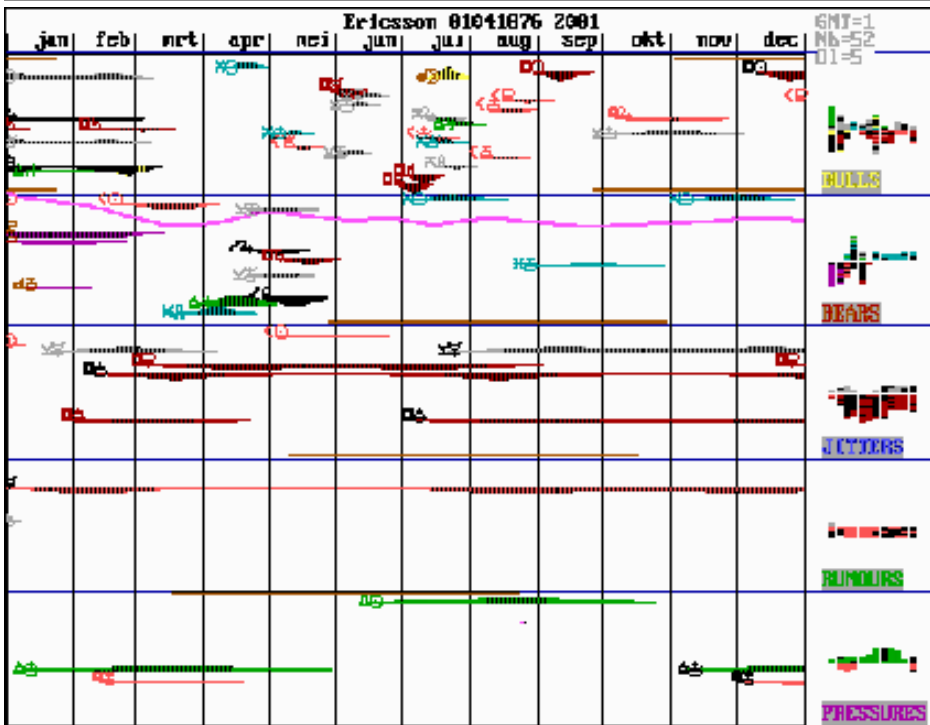

Ericsson in het "telecom-rampjaar 2001

fig. 2

hoofdleverancier van de Nederlandse PTT. Inmiddels kenne we Ericsson als een van de grote spelers op de markt van mobiele telefoons. Wat opvalt is de Maan in Kreeft, die een zeer naar binnen gekeerde bedrijfscultuur weerspiegelt, nogal in tegenstelling tot de Zon in Ram. Voor het opstellen van de tendensen in de tijd wordt gebruik gemaakt van de transits van Jupiter tot en met Pluto. Voor Ericsson laten die dan b.v. langdurige vierkanten zien van Uranus op Mars en Venus gedurende et telecom-rampjaar 2001 (fig. 2).

De financiële astrologie kijkt dus naar het functioneren van bedrijven, en naar de wereld waarin ze moeten

functioneren. Dit kan zowel ten behoeve van ondernemen als ten behoeve van investeren worden aangewend.

Gaat het om succesvol ondernemen, dan kan de astrologische bijdrage een bedrijfsprofiel zijn. Dit is een éénmalige analyse van de oprichtingshoroscoop. Deze levert de zgn. "Astro-SWOT" op (SWOT = "strength, weakness, opportunities, threats") een analyse van de sterke en zwakke kanten van de onderneming, de kansen die deze heeft en de bedreigingen waar deze aan blootstaat.. Van donkersgoed baseert dit voornamelijk gebaseerd op duiding de elementen.

Aan de orde komen daarbij: imago, management, horizon, vermogen, methodieken, markt, communicatie, relaties, netwerken, cultuur, onderzoek, dromen.

Het verdere verloop kan worden gevolgd met behulp van periodieke prognoses, die inzicht verschaffen in de wereld (waar tenslotte de klanten vandaan moeten komen), de relatie tussen onderneming en klant, de actuele situatie en de verwachtingen voor het komende tijdvak, variërend van een kwartaal tot 5 jaar.

Gaat het om investeren wordt gekeken naar macro-trends in Westerse economieën. Ontwikkelingen van de laatste ca. 10 jaar daarin zijn: een conjunctuur omslag in 1995 en de terugslag westerse financiële markten in de jaren 1999-2001.

Recent uiteraard de problemen in telecommunicatie-wereld in de afgelopen jaren.

Aanvankelijk toont Saturnus in Ram een duidelijke "startup" cultuur, waarin ruimte is voor alle mogelijke initiatieven waaronder veel kleine internetbedrijfjes. Bij de overgang van Saturnus naar Stier, in de jaren 1998 - 1999 werd de vaart minder en bleek veel wat was begonnen niet houdbaar.

De hype rondom de UMTS veilingen wordt aangegeven door de Saturnus-Pluto oppositie die een zeer dwingende sfeer aangeeft: "meedoen of ondergaan".

Om verwachtingen voor markt- en koersbewegingen op te stellen staat een heel arsenaal van horoscopen ter beschikking:

De start van de handel in een aandeel (per dag), horoscopen bij cijferpresentaties van ondernemingen.

Beurshoroscopen zoals van de Beurs van Amsterdam, NYSE (New York Stock Exchange), de NASDAQ, de Standard & Poor Index. Een interessant detail daarbij is, dat een aantal van de toonaangevende beurzen zijn opgericht op zo goed als dezelfde datum: Amsterdam: 17 mei 1792, New York: 17 mei 1876, Londen: 18 mei 1901, Tokyo: 18 mei 1947.

Verder gaat het om fondshoroscopen, te weten de oprichtingshoroscoop en de horoscoop van de dag waarop het aandeel voor het eerste wordt verhandeld en om horoscopen van invloedrijke personen, b.v. Greenspan en Duisenberg. Voor meer informatie wordt verwezen naar het boek van Dr. Hans Gerhard Lenz: "Wirtschaftliche Perspektiven astrologischer Zyklen 1984-1990". (Een uitgebreide literatuuropgave is te vinden op: <http://www.astricola.com/astrobib/1601-oekon.html>. HvO)

Wat een rol speelt is de verhouding tussen harmonische en disharmonische aspecten. Deze reflecteert het soort nieuws dat over de onderneming wordt gepubliceerd, wat uiteraard grote invloed heeft op de koers van het aandeel. Een omslag in de verhouding harmonisch/disharmonisch correleert vaak met het koersverloop.

#### Enkele samenhangen en verwachtingen:

Pluto in Boogschutter: extremisme in immateriele en materiele expansiedrift: "merken versus kerken"

Pluto in Steenbok: gecentraliseerde macht, overheidsdelegeren, eenheidseconomie,

Neptunus in Waterman sinds december 1998: digitale verdwazing, alleen plug en play, eenknopsbediening werkt!, gen en biotechnologieën...

Uranus in Waterman: nieuwe technologieën ontwikkeld, daarna, in Vissen: beschikbaar voor de massa

Saturnus in Tweelingen: tot maart 2003 stroperige markten, daarna in Kreeft: spanning op rente, energie, en onroerend goed fronten

Jupiter in Kreeft 2001-2002: consument en het thuisfront!: blijft overeind

Jupiter in Leeuw 2002-2003: stelt tot nu toe teleur in ondernemingsgeest....., verwacht in Maagd geen sterke verbetering (2003-2004)

#### Aspecten:

Pluto 22.5 Uranus: War on Terror (45 graden was najaar 1987, ook oorlog in de golf..)

Jupiter 180 Neptunus en Uranus in vast kruis: grote verwarring met veel massa in uitstaande

Ook de methoden en technieken zijn erg gevarieerd. Gebruikt worden:

- Financiële horoscopen van beurzen, landen, bedrijven
- Directe en gespiegelde posities van Jupiter t/m Pluto (planeet in teken, aspecten mundaan en transits 30 graden en 22.5 graden)
- Directe en gespiegelde posities van Zon, Mercurius, Venus en Mars (planeet in teken, aspecten mundaan en transits 30 graden en 22.5 graden)
- Halfsommen mundaan (Ebertin)
- Overige Spiegelpunt-effecten

Voor het maken van beursvooruitzichten hanteert Van Donkersgoed een techniek die weliswaar gebaseerd is op planeetposities, maar dan op feitelijke ervaring in plaats van op de astrologische symboliek: Er wordt gebruik gemaakt van het koersverloop over de afgelopen 10 jaar. Het is gebleken dat de stand van planeten op bepaalde graden vaker dan gemiddeld

beursresultaten.

Voor een gegeven koers of index op een datum wordt gekeken welke beweging deze maakte, stijgen of dalen dus, op de momenten dat de verschillende planeten in de afgelopen 10 jaar op dezelfde graad stonden. Hoe vaker de planeet op die graad is teruggekeerd gedurende die periode, hoe meer informatie beschikbaar is. Deze methode gebruikt dan ook de snellere planeten: Zon, Mercurius, Venus en Mars. Voor Jupiter t/m Pluto zou over een langere tijd informatie moeten worden verzameld.

Op grond van deze methodiek was overigens voor de huidige periode een economisch herstel verwacht, dat in werkelijkheid niet optreedt. Er zijn dus kennelijk nog ander factoren waarmee rekening moet worden gehouden. Voor wie het interesseert: de op grond van deze methodiek verwachte trends voor AEX en Dow zijn hieronder afgedrukt.(fig.3) Let wel: het gaat alleen het stijgen of dalen van de grafiek, de absolute hoogte heeft geen betekenis.

Ongeautoriseerde samenvatting: Hans van Oosterhout

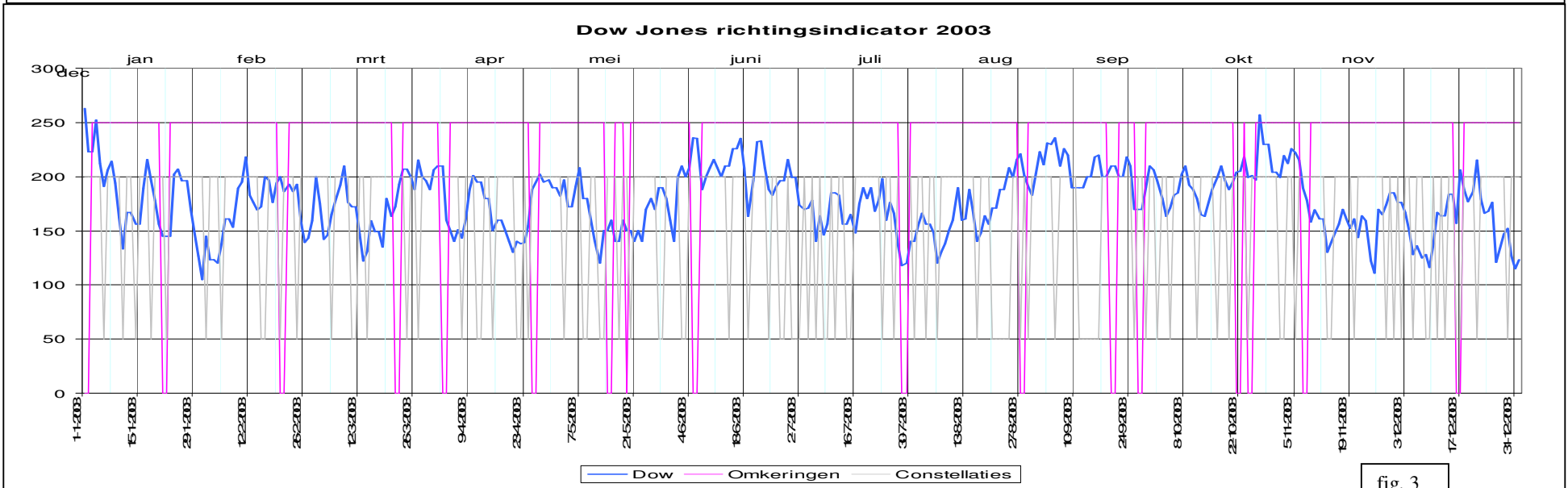
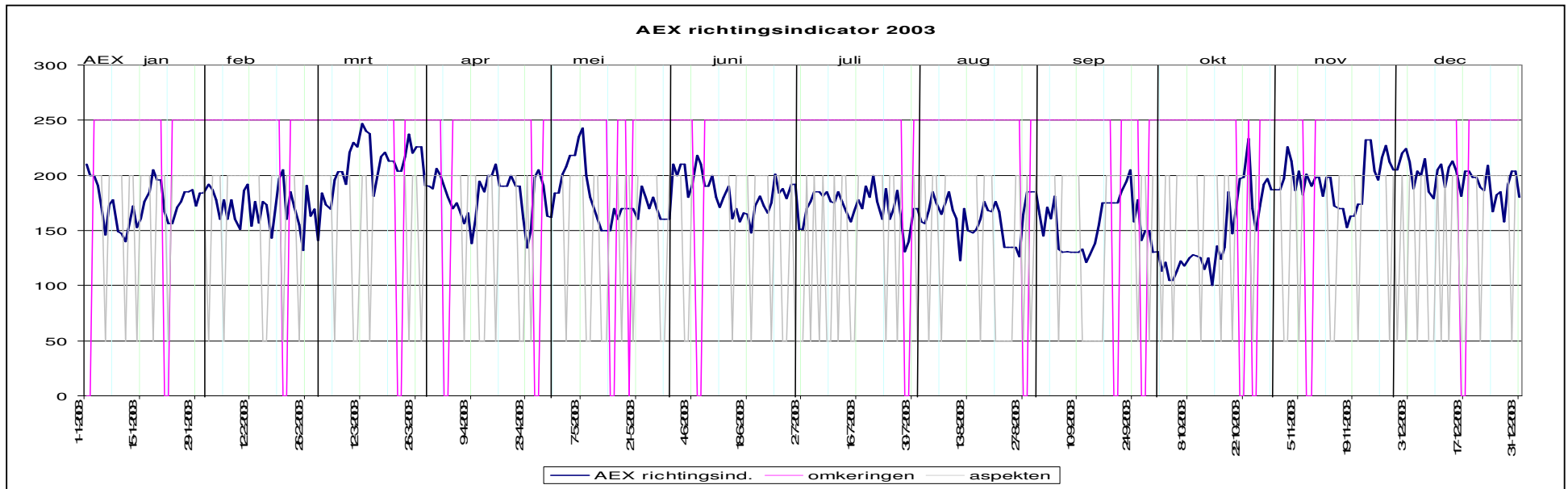

fig. 3

**De NWOA Nieuwsbrief is een uitgave van de Nederlandse Vereniging  
tot Wetenschappelijk Onderzoek van de Astrologie.**

Voorzitter: drs. F.J. Methorst, Kasaidreef 19, 3564 AS Utrecht, tel. / fax: 030 - 261 77 23  
Secretaris: Hans van Oosterhout Turkooisdriфт 10 3436 BG Nieuwegein Tel.: 030 603 37 99  
Penningmeester: prof. dr. W. De Graaff, Appelgaarde 117, 3992 JD Houten, tel. / fax: 030 - 637 32 60  
Coördinator onderzoek: drs. F. Vernooij, Prof. Hugo de Vrieslaan 9, 3571 GE Utrecht, tel. 030 - 271 15 66  
drs A.G. Bruining, De Blicckstraat 145, 3572 WB Utrecht, tel. 030 - 273 29 54  
Hans de Groot, Jeanne d'Arclaan 250, 1183 BG Amstelveen, tel. 020 - 647 53 49  
Url NWOA: <http://home.worldonline.nl/~lexbruin/index.htm>